ПУТЕШЕСТВУЯ ПО ЗЕМНОМУ ШАРУ

В XVIII—XIX веках каждую российскую дипломатическую миссию или исследовательскую экспедицию сопровождали выпускники Императорской Академии художеств. По заказу государства в обязанности художников входило выполнение зарисовок быта людей, окружающего пейзажа и панорам древних и новых городов.

Русские художники совершали и самостоятельные поездки. Их интересовали малоизученные области России, отдалённые окраины. Не меньшее внимание живописцев привлекали и зарубежные страны.

1. РАССМОТРИ произведения русских художников. РАССКАЖИ, в каких странах они были созданы. ОБЪЯСНИ, по каким признакам ты это определил.

Н. Рерих. Мощь пещер

В. Верещагин. Северная Индия. Монастырь Хемис в Ладакхе

И. Левитан. Канал в Венеции

Г. Чернецов, Н. Чернецов. Вид на Волгу

2. Страница 7 (ВЫПОЛНИ композиции на темы летних впечатлений).

Памятка

Путешествуем в небе

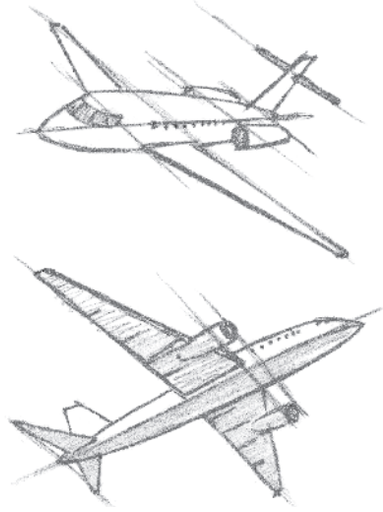

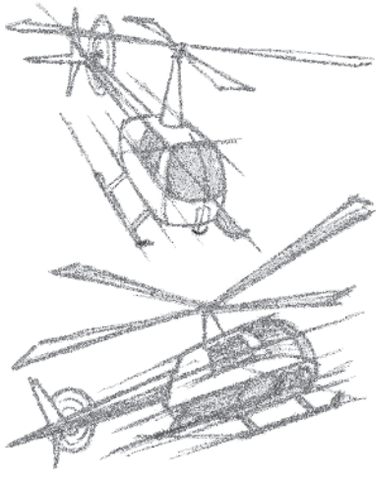

Памятка

Путешествуем на воздушном шаре

Воздушный шар. Африка

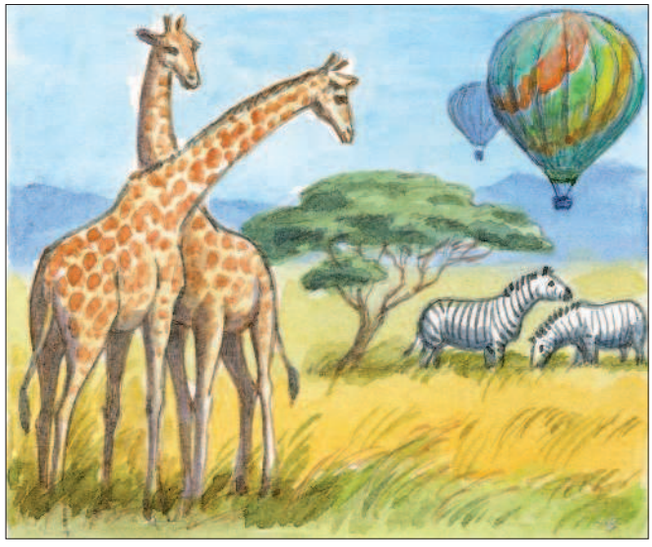

Воздушное сафари. Закат

Памятка

Путешествуем по воде

Лодка-дракон. Китай

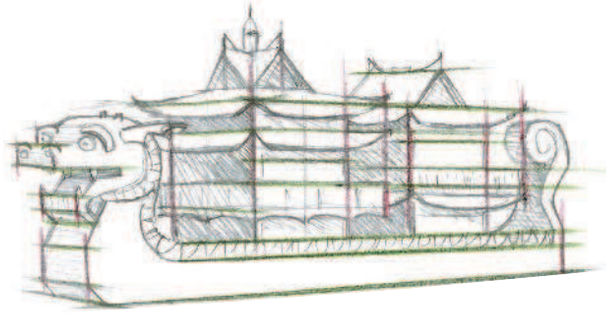

Круиз по бухте Халонг. Вьетнам

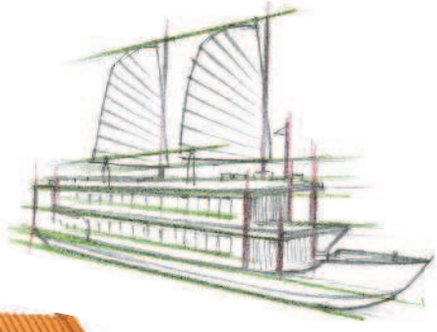

Праздник лодок-драконов. Китай

Памятка

Этот загадочный подводный мир

Аквариум. Барселона. Испания

Подводное сафари в Музее подводных скульптур. Канкун. Мексика

Памятка

Удивительный мир животных

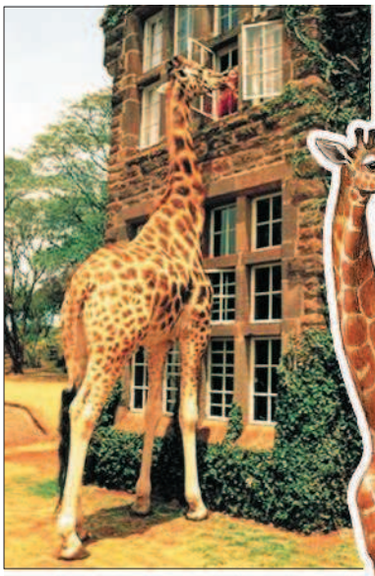

Поместье «Жираф-манор». Кения

Большой австралийский кенгуру

Памятка

Удивительный мир животных

Тан Цзян. Тигрята

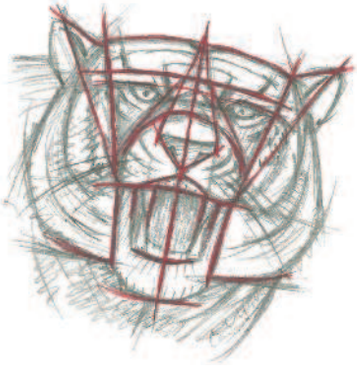

Тан Цзян. Тигры

Ручные тигры в буддийском лесном храме Теравады. Таиланд

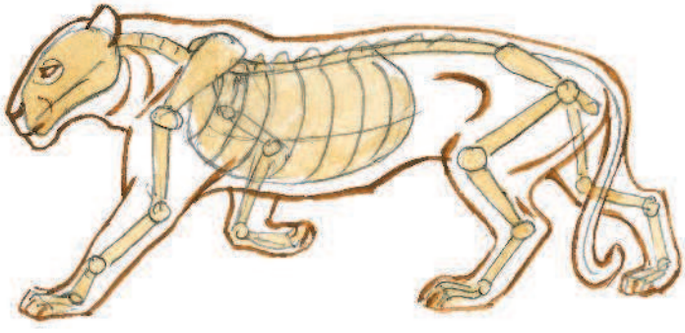

Памятка

Удивительный мир животных

Орангутаны

Курносая обезьяна. Бирма

Носач

Цейлонские макаки

Обезьяний банкет. Таиланд

Горилла